

SİNOP MERKEZ 16 DERSLİK DENİZCİLİK ANADOLU LİSESİ,200 ÖĞRENCİ KAPASİTELİ ÖĞRENCİ PANSİYON BİNASI VE ATÖLYE BİNASI YAPIM İŞİ

İHALE TARİHİ	03.12.2015
SÖZLEŞME TARİHİ	13.01.2016
SÖZLEŞME BEDELİ	10.224.000,00
SÜRESİ	800 takvim günü
İŞİN BAŞLANGICI	23.01.2016
SÖZLEŞMEYE GÖRE İŞİN BİTİŞ TARİHİ	01.04.2018
YÜKLENİCİ FİRMA	YAŞAR İNŞAAT
KONTROLLERİ	HİLAL TÜRKOĞLU İNŞ. MÜH, ALİM ÇİLİNGİROĞLU İNŞ. TEK, ORÇUN UZUN MAK.MÜH, ÜNAL ZENGİN ELK MÜH
FİZİKİ GERÇEKLEŞME ORANI	%40
YATIRIMIN ÖZELLİKLERİ : 1 adet 16 DERSLİKLİ LİSE BİNASI kapsamında Bodrum+Zemin+3 Normal katlı Zemin oturma alanı 1105.08 m2 Toplam İnşaat alanı 5630,00 m2 , 1 adet 200 KİŞİ KAPASİTELİ PANSİYON BİNASI kapsamında Bodrum+Zemin+3 Normal katlı Zemin oturma alanı 880 m2 Toplam İnşaat alanı 4210,00 m2 1 adet ATÖLYE BİNASI kapsamında Zemin+1 Normal katlı Zemin oturma alanı 765,00 m2 Toplam İnşaat alanı 1530,00 m2 olan 3 adet betonarme yapı tekniğiyle yapılmış binadan oluşan Toplam inşaat alanı 11370 m2 olan okul kompleksinin bahçe ve istinat duvarları, okul bahçesi ile peyzaj işlerini kapsayan lise yapım işidir.	

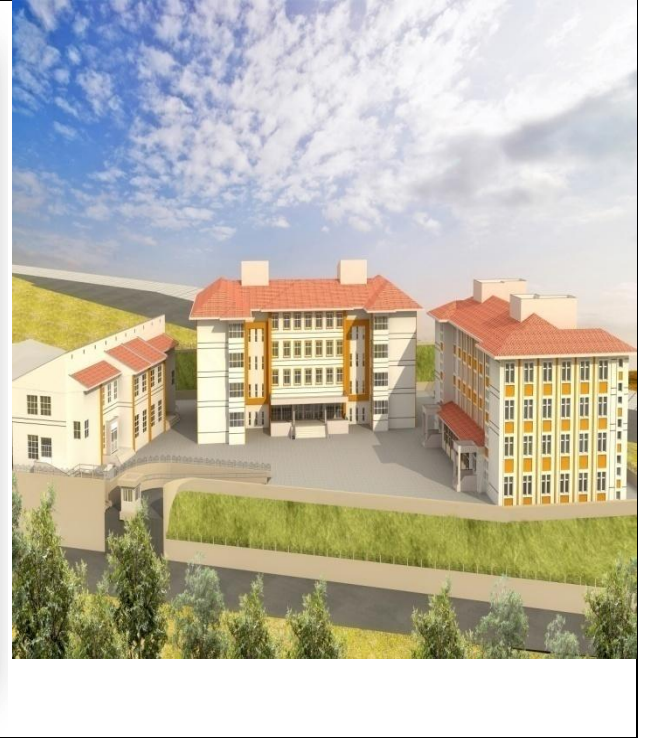

SİNOP MERKEZ İMAM HATİP ORTAOKUL, PANSİYON BİNASI VE ÇOK AMAÇLI SALON YAPIM İŞİ	
İHALE TARİHİ	04.12.2015
SÖZLEŞME TARİHİ	30.12.2015
SÖZLEŞME BEDELİ	7.665.900,00
SÜRESİ	730 TAKVİM GÜNÜ
İŞİN BAŞLANGICI	08.01.2016
SÖZLEŞMEYE GÖRE İŞİN BİTİŞ TARİHİ	06.01.2018
YÜKLENİCİ FİRMA	UMUT TAAHHÜT+KARAINCI İNŞAAT ORTAK GİR.
KONTROLLERİ	HURİYE A.KURUOĞLU İNŞ. MÜH, İSA AKÇAY MAK MÜH, VOLKAN ÇETİN ELK.MÜH
FİZİKİ GERÇEKLEŞME ORANI	%54
YATIRIMIN ÖZELLİKLERİ	
1 adet 9135,00 m2 18 DERSLİKLİ ORTAOKUL 200 KİŞİ KAPASİTELİ PANSİYON İLE 424 ,00 m2 ALANLI ÇOK AMAÇLI SALON BİNASI kapsamında Bodrum+Zemin+3 Normal katlı Zemin oturma alanı 2056,5 m2 Toplam İnşaat alanı 9559,00 m2 olan	
1 adet betonarme yapı tekniğiyle yapılmış binadan oluşan okul kompleksinin bahçe ve istinat duvarları, okul bahçesi ile peyzaj işlerini kapsayan yapım işidir.	

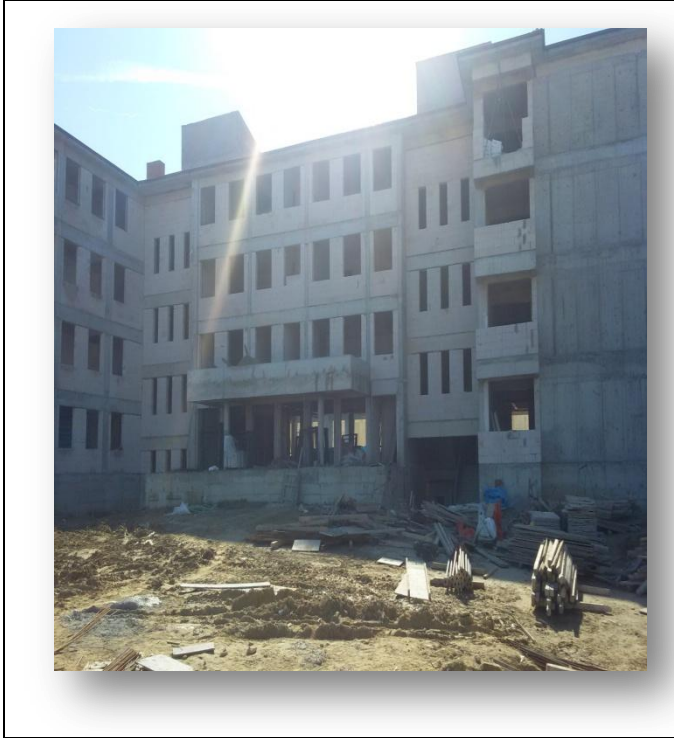

TÜRKELİ EMNİYET MÜDÜRLÜĞÜ YAPIM İŞİ	
İHALE TARİHİ	06/05/2015
SÖZLEŞME TARİHİ	03.06.2015
SÖZLEŞME BEDELİ	3.987.000,00
SÜRESİ	950
İŞİN BAŞLANGICI	27.08.2015
SÖZLEŞMEYE GÖRE İŞİN BİTİŞ TARİHİ	03.04.2018
YÜKLENİCİ FİRMA	YAPISAN İNŞAAT+FUAT AYDIN ORTAK GİRİŞİM
KONTROLLERİ	KONTROLLERİ ÇEVRE VE ŞEHİRCİLİK MÜDÜRLÜĞÜ : AHMET KARADENİZ / JEOLJİ MÜH/ MÜD YRD. ABDULMECİT KAYAR/ ŞB MD.ALEV BİNAY / İNŞ. MÜH ŞİRİN ÇAYLI / MAK. TEK FAZLI BAYRAKÇI / ELK MÜH.
FİZİKİ GERÇEKLEŞME ORANI	İş durduruldu.
YATIRIMIN ÖZELLİKLERİ : Bodrum + Zemin+2 4 Katlı = 2.800 m2	



SİNOP MERKEZ KÜLTÜR MERKEZİ YAPIM İŞİ	
İHALE TARİHİ	14.10.2014
SÖZLEŞME TARİHİ	04.12.2015
SÖZLEŞME BEDELİ	9.863.500,00
SÜRESİ	720
İŞİN BAŞLANGICI	11.12.2014
SÖZLEŞMEYE GÖRE İŞİN BİTİŞ TARİHİ	30.11.2016
YÜKLENİCİ FİRMA	Hasan ERBAŞ
KONTROLLERİ	Kültür ve Turizm Müdürlüğü
FİZİKİ GERÇEKLEŞME ORANI	% 60
YATIRIMIN ÖZELLİKLERİ : :5500 m2 Toplam İnşaat Alanı	
1760m2 Toplantı Salonu, Sergi Salonu, Sanat Atölyesi, Müzik Çalışma Salonu, Vestiyer, Ofis, Arşiv, Islak Hacimler, Dekor Deposu, Teknik Hacimler, Sirkülasyon Zemin Kat 1925m2 Salon, Ana Giriş, Fuaye+Kafeterya, Islak Hacimler, Ofis, Mutfak, Vestiyer, Sahne Amiri, Acil Soyunma Odası, Sirkülasyon, Birinci Kat 890m2 Okuma Odası, Ofis, Bay Hazırlık Odası, Bayan Hazırlık Odası, Depo, Arşiv, Projeksiyon Ses Işık Kontrol, Islak Hacimler, Sirkülasyon	



GERZE YAKUP AĞA KONAĞI PROJE HİZMET ALIM İŞİ

İHALE TARİHİ	15.02.2016
SÖZLEŞME TARİHİ	23.03.2016
SÖZLEŞME BEDELİ	63.700,00
SÜRESİ	90
İŞİN BAŞLANGICI	25.03.2016
SÖZLEŞMEYE GÖRE İŞİN BİTİŞ TARİHİ	23.06.2016
YÜKLENİCİ FİRMA	BUKA MÜHENDİSLİK
KONTROLLERİ	Fırat Tekinalp / mimar Orçun uzun Mak Müh, Selçuk Özükaya İnş Müh, Ünal Zengin Elk Müh
FİZİKİ GERÇEKLEŞME ORANI	%90
YATIRIMIN ÖZELLİKLERİ : Tarihi tescilli bina röleve , restorasyon ve restitüsyon işi	

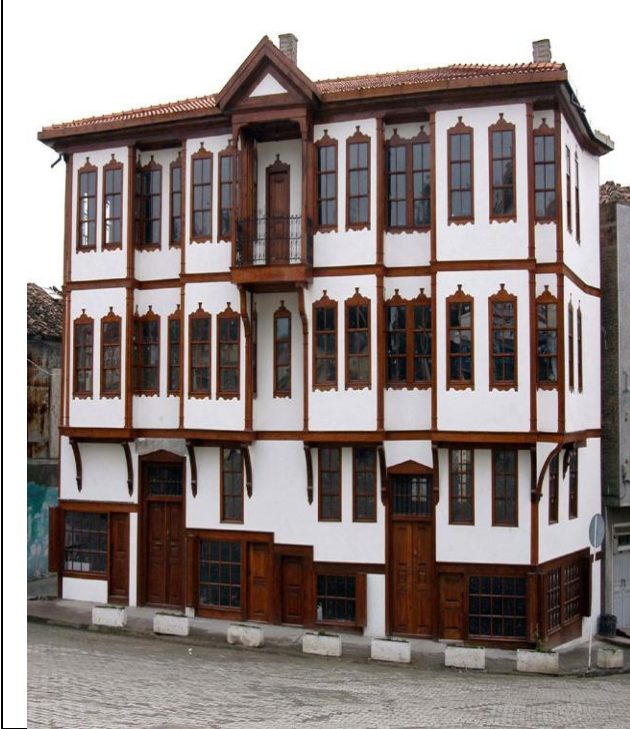

SİNOP ERFELEK 12 DERSLİK ORTAOKULU YAPIM İŞİ

İHALE TARİHİ	05.04.2016
SÖZLEŞME TARİHİ	27.04.2016
SÖZLEŞME BEDELİ	3.494.000,00
SÜRESİ	450
İŞİN BAŞLANGICI	09.05.2016
SÖZLEŞMEYE GÖRE İŞİN BİTİŞ TARİHİ	11.08.2017
YÜKLENİCİ FİRMA	HASAN ERBAŞ
KONTROLLERİ	GÖKHAN GÖK İNŞ.YÜK.MÜH,ORÇUN UZUN MAK. MÜH,ÜNAL ZENGİN ELK.MÜH
FİZİKİ GERÇEKLEŞME ORANI	%18

YATIRIMIN ÖZELLİKLERİ : 1 adet 12 DERSLİKLİ ORTA OKUL YAPIM İŞİ kapsamında Bodrum+Zemin+2 Normal katlı Zemin oturma alanı 760,08 m2 Toplam İnşaat alanı 2789,40 m2 , kapsamında Bodrum+Zemin+2 Normal 1 adet betonarme yapı tekniğiyle yapılmış binadan oluşmaktadır.



İŞ GELİŞTİRME MERKEZİ(İŞGEM)	
İHALE TARİHİ	14.07.2016
SÖZLEŞME TARİHİ	10.08.2016
SÖZLEŞME BEDELİ	3.319.000,00
SÜRESİ	240
İŞİN BAŞLANGICI	15.08.2016
SÖZLEŞMEYE GÖRE İŞİN BİTİŞ TARİHİ	11.04.2017
YÜKLENİCİ FİRMA	Reskon Yapı Prj.Tur.Tic.ve San.Ltd.Şti
KONTROLLERİ	HİLAL TÜRKOĞLU/İNŞ. MÜH,İSA AKÇAY/ MAK.MÜH,VOLKAN ÇETİN/ELK.ELKT.MÜH.
FİZİKİ GERÇEKLEŞME ORANI	%29
YATIRIMIN ÖZELLİKLERİ : 1 Adet Betonarme-Çelik Bina işi	



REHBERLİK ARAŞTIRMA MERKEZİ	
İHALE TARİHİ	14.10.2016
SÖZLEŞME TARİHİ	09.11.2016
SÖZLEŞME BEDELİ	2.869.000,00
SÜRESİ	550 GÜNDÜR.
İŞİN BAŞLANGICI	18.11.2016
SÖZLEŞMEYE GÖRE İŞİN BİTİŞ TARİHİ	28.05.2018
YÜKLENİCİ FİRMA	RECAİ ÇİLİNGİR
KONTROLLERİ	ABDÜLMECİT KAYAR/KONT. AMİRİ, D.İHSANE ARSLANOĞLU/İNŞ.TEKN, ZEKERİYA ÇELİK/MAH.MÜH,ALİ AKDENİZ/ELK.MÜH.
FİZİKİ GERÇEKLEŞME ORANI	Devam Ediyor.
YATIRIMIN ÖZELLİKLERİ : 1 ADET BETONARME REHBERLİK ARAŞTIRMA MERKEZİ HİZMET BİNASI YAPIM İŞİ.	



MERKEZ SAĞLIK LİSESİ PANSİYON BİNASI KAPALI SPOR SALONU YAPIM İŞİNE AİT PROJE REVİZYON HİZMET ALIM İŞİ	
İHALE TARİHİ	30.06.2016
SÖZLEŞME TARİHİ	20.07.2016
SÖZLEŞME BEDELİ	52.800,00 TL.
SÜRESİ	60 GÜNDÜR.
İŞİN BAŞLANGICI	21.07.2016
SÖZLEŞMEYE GÖRE İŞİN BİTİŞ TARİHİ	19.09.2016
YÜKLENİCİ FİRMA	AYKIN MİMARLIK
KONTROLLERİ	MURAT BAYRAK/MİMAR, MUHAMMET KAYA/İNŞ.MÜH,ZEKERİYA ÇELİK/MAK.MÜH,FAZLI BAYRAKÇI/ELK.MÜH
FİZİKİ GERÇEKLEŞME ORANI	Eksiklikler Yükleniciye Bildirildi.
YATIRIMIN ÖZELLİKLERİ : MERKEZ SAĞLIK LİSESİ PANSİYON BİNASI KAPALI SPOR SALONU YAPIM İŞİNE AİT PROJE REVİZYON HİZMET ALIM İŞİ	

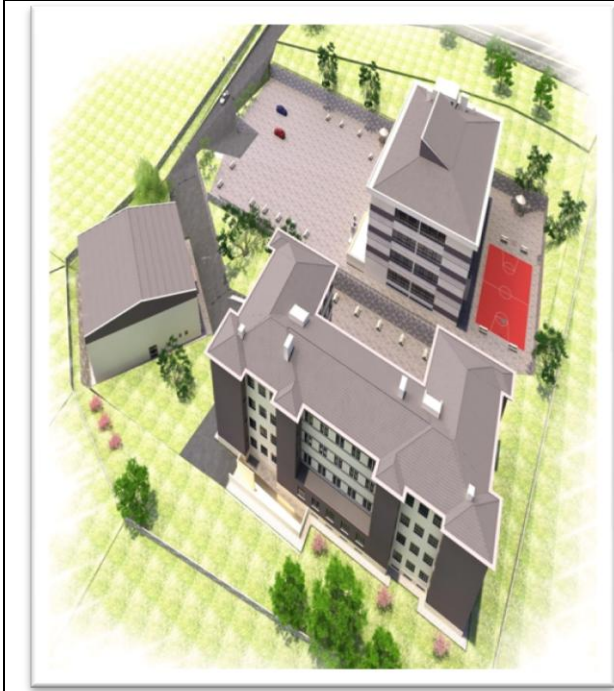

BOYABAT HÜKÜMET KONAĞI YAPIM İŞİ	
İHALE TARİHİ	09.06.2016
SÖZLEŞME TARİHİ	13.07.2016
SÖZLEŞME BEDELİ	11.820.000,00
SÜRESİ	570
İŞİN BAŞLANGICI	30.09.2016
SÖZLEŞMEYE GÖRE İŞİN BİTİŞ TARİHİ	23.04.2018
YÜKLENİCİ FİRMA	Hasan ÖZCAN+Kuşan İnşaat Tem.Gıda.İth.İhr.ve Tic.Ltd.Şti
KONTROLLERİ	Zekeriya ÇELİK-Mak.Müh. / Güven KARAGÜLLE-İnş.Müh. / M.Bülent AYDIN-Elk.Müh.
FİZİKİ GERÇEKLEŞME ORANI	% 7
YATIRIMIN ÖZELLİKLERİ : 1 adet Hükümet Konağı yapım işi	

