

PLAN PROJE YATIRIM ve İNŞAAT MÜDÜRLÜĞÜ

NİSAN 2016 AYI ÇALIŞMALARI

1 -SİNOP MERKEZ İMAM HATİP ORTAOKULU, PANSİYON BİNASI VE ÇOK AMAÇLI SALON YAPIM İŞİ;

ARSA ALANI:6.613,65 M²

YAPI ÖZELLİKLERİ:BODRUM+ZEMİN+3 NORMAL KATTAN OLUŞAN 18 DERSLİKLİ ORTAOKUL BİNASI VE 200 ÖĞRENCİ KAPASİTELİ PANSİYON BİNASI 9135 M²,

ÇOK AMAÇLI SALON 424 M²

TOPLAM TABAN ALANI:2056 M²

TOPLAM İNŞAAT ALANI:9959 M²

ALINAN YIKIM RUHSATINA İSTİNADEN SÖZ KONUSU ALANDA MÜZE MÜDÜRLÜĞÜNÜN DENETİMİYLEYIKIM VE KAZI ÇALIŞMALARI YAPILMIŞ; SAMSUN KÜLTÜR VARLIKLARINI KORUMA BÖLGE KURULU KARARIYLA YAPI RUHSATI ALINARAK İŞE BAŞLANILMIŞTIR.





FOTOĞRAFLARDA GÖRÜLDÜĞÜ GİBİ OKUL VE PANSİYON BİNASININ TEMELİ YAPILMIŞ , BODRUM KAT PERDE DUVARLARI İLE KOLON DONATILARI BAĞLANMAKTADIR. BU İŞLEM BİTTİKTEN SONRA HAZIRLANAN KOLON VE PERDELERİN BETONU DÖKÜLEREK İNŞAATA DEVAM EDİLECEKTİR.

2- SİNOP MERKEZ 16 DERSLİKLİ DENİZCİLİK ANADOLU MESLEK LİSESİ, 200 ÖĞRENCİ KAPASİTELİ ÖĞRENCİ PANSİYON BİNASI VE ATÖLYE BİNASI YAPIM İŞİ



Yer teslimi yapılmış hafriyat çalışmaları ve istinat duvar çalışmaları yapılmaktadır.

3- Huzurevi ve Yaşlı Bakım Rehabilitasyon Merkezi



Nisan ayı içerisinde geçici kabul eksikleri tamamlanmış ve Aile Sosyal Hizmetleri Müdürlüğüne bina teslim edilmiştir.

4- İŞ GELİŞTİRME MERKEZİ

PROJE KONTROL VE YAKLAŞIK MALİYET HAZIRLANMASI

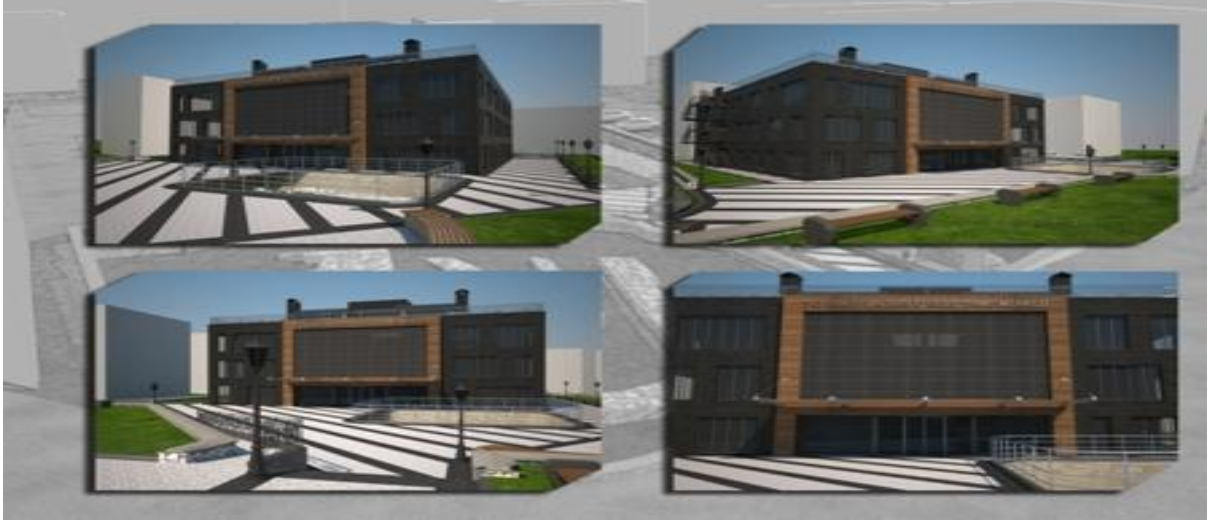

Nisan ayı içerisinde proje yaklaşık maliyet , metraj ve proje kontrol çalışmaları tamamlanmıştır.

5- DURAĞAN İLÇE JANDARMA VE SARAYDÜZÜ İLÇE JANDARMA LOJMANLARI MANTOLAMA VE ENGELLİ RAMPASI YAKLAŞIK MALİYET HAZIRLANMASI



Röleveller metrajlar ve yaklaşık maliyeti hazırlanmıştır.

6 - SİNOP MERKEZ SEVGİ EVLERİ KESİN KABUL EKSİKLİKLERİNİN TAMAMLANMASI



Nisan ayı içerisinde kesin kabul eksiklikleri tamamlanmıştır.

7-ERFELEK KAPALI SPOR SALONU YAPI DENETİM



Bina çevresi drenaj hattı ve fosseptik imalatı yapıp geçici kabul yapılmıştır.

8 -SARAYDÜZÜ TÜRKAYLAR YİBO KAPALI SPOR SALONU SAHA ONARIM İŞİ





FOTOĞRAFLARDA GÖRÜLDÜĞÜ GİBİ ZEMİN SÖKÜLMÜŞ YENİ DOLGU MALZEMESİ SERİLMİŞ SİLİNDİRLE SIKIŞTIRILMIŞ VE HASIR DONATI DÖŞENEREK BETONA HAZIR HALE GETİRİLEREK TEMEL BETONU DÖKÜLMÜŞTÜR. PROJESİNE UYGUN İMALAT DEVAM ETMEKTEDİR.

9 -TÜRKELİ JANDARMA HİZMET BİNASI MANTOLAMA VE ENGELLİ RAMPASI YAPIM İŞİ SÖZ KONUSU YAPIM İŞİNDE BİNA MANTOLAMASI VE ENGELLİ RAMPASI ONARIM İŞİ BULUNMAKTADIR.GEÇİCİ KABUL TEKLİF BELGESİ TARAFIMCA HAZIRLANMIŞ GEÇİCİ KABUL KABULUNE UYGUN HALE GETİRİLMİŞTİR.



10 -DİKMEN JANDARMA HİZMET BİNASI MANTOLAMA İŞİ

GEÇİCİ KABÜL İŞLEMLERİ YAPILDI



11-GERZE JANDARMA LOJMAN BİNASI MANTOLAMA İŞİ

CEPHE MANTOLAMA İŞLERİ VE DIŞ CEPHE BOYALARI YAPILDI. ÇEVRE TRETUVAR DÜZENLEME ÇALIŞMALARINI DEVAM EDİYOR.



12- GERZE KAYMAKAMLIK LOJMAN MANTOLAMA İŞİ

GERZE KAYMAKAMLIK LOJMAN MANTOLAMA YAKLAŞIK MALİYETLERİNİN HAZIRLANMASI AMACIYLA İŞ YERİNE GİDİLEREK RÖLEVE ALINDI PROJELERİ ÇİZİM AŞAMASINDA MALİYET ÇALIŞMALARINA BAŞLANMADI

13 - MERKEZ JANDARMA MANTOLAMA İŞİ

MERKEZ JANDARMA MANTOLAMA YAKLAŞIK MALİYETLERİNİN HAZIRLANMASI AMACIYLA İŞ YERİNE GİDİLEREK RÖLEVE ALINDI PROJELERİ ÇİZİMLERİ TAMAMLANDI ANCAK JANDARMANIN PROJEDE DEĞİŞİKLİK İSTEMESİ AMACIYLA YENİDEN PROJE TADİLATINA GİDİLEREK MALİYET ÇALIŞMALARINA BAŞLANACAKTIR.



14-GERZE CUMHURİYET MESLEKİ VE TEKNİK ANADOLU LİSESİNİN BAHÇE DUVARI İŞİ

TESCİLLİ KÜLTÜR VARLIĞI NİTELİĞİNDE GERZE CUMHURİYET MESLEKİ VE TEKNİK ANADOLU LİSESİNİN BAHÇE DUVARININ STABİLİTESİNİN BOZULDUĞU TESPİT EDİLMİŞ VE ÖN GÖRÜLEN İSTİNAT DUVARI YAKLAŞIK MALİYETİ ,BETONARME HESABI VE BETONARME DONATI ÇİZİMLERİNİN HAZIRLANMASI İÇİN İŞ YERİNE GİDEREK RÖLEVE ALINDI PROJE ÇİZİM VE STATİK HESAP AŞAMASINA

15-BÜRNÜK KONKASÖR TESİSİNE 630 KVA TRAFİKO TESİSİ YAPIM İŞİ



Bürnük konkasör tesisinde mevcut bulunan 400 KVA trafo kapasitesi arttırılarak 630 KVA yapılacaktır. Trafo köşk binası için temel betonu dökülmüş aydınlatma ve kablolama işlemleri devam etmektedir.

16-TÜRKELİ MİMAR SİNAN ÇOK PROGRAMLI ANADOLU LİSESİ ATÖLYE BİNASI PROJE ALIM İŞİ

17-SİNOP İL ÖZEL İDARESİNE BAĞLI ŞANTİYELERİN ELEKTRİK TESİSATI KONTROLLÜĞÜ



Sinop İl Özel İdaresine bağlı tüm şantiyelerle ilgili keşif özetleri hazırlanıp ilgili birim olan Yol Şube Müdürlüğüne yazı ile tebliğ edilmiştir.

18- ADA OTELİ TADİLATI



Ada oteli proje çalışmaları devam etmektedir. Projelerinin hazırlanabilmesi için gerekli takip yapılmaktadır.

19-İL GIDA VE HAYVANCILIK MÜDÜRLÜĞÜ DEMİRCİ KÖYÜ BALIKÇI BARINAĞI İDARE BİNASI TADİLATI YAPIM İŞİ



Balıkçı barınağı ana besleme kablosu Enerji bağlantı yapılmaktadır. Kompanzasyon panosu ve klima sisteme ilave edilmiştir.



20- YAKUPAĞA KONAĐI RESTORASYON YAPIM İŐİ PROJE KONTROL



Boyabat Sıhhiye Ahmet Özay Anaokulu'na gidilerek Gerze Yakup Ađa Konađı ile ilgili önerilebilecek ve yapılabilecek tesisat incelendi.

21- İmar müdürlüğünden gönderilen 15 adet köy evi projesinin mimari kontrolü.