

**SINOP MERKEZ 16 DERSLİK DENİZCİLİK ANADOLU LİSESİ,200 ÖĞRENCİ KAPASİTELİ ÖĞRENCİ PANSİYON BİNASI VE ATÖLYE BİNASI YAPIM İŞİ**

İHALE TARİHİ	03.12.2015
SÖZLEŞME TARİHİ	13.01.2016
SÖZLEŞME BEDELİ	10.224.000,00
SÜRESİ	800 takvim günü
İŞİN BAŞLANGICI	23.01.2016
SÖZLEŞMEYE GÖRE İŞİN BİTİŞ TARİHİ	01.04.2018
YÜKLENİCİ FİRMA	YAŞAR İNŞAAT
KONTROLLERİ	HİLAL TÜRKOĞLU İNŞ. MÜH, ALİM ÇİLİNGİROĞLU İNŞ. TEK, ORÇUN UZUN MAK.MÜH, ÜNAL ZENGİN ELK MÜH
FİZİKİ GERÇEKLEŞME ORANI	%8

**YATIRIMIN ÖZELLİKLERİ :** 1 adet 16 DERSLİKLİ LİSE BİNASI kapsamında Bodrum+Zemin+3 Normal katlı Zemin oturma alanı 1105.08 m2 Toplam İnşaat alanı 5630,00 m2 , 1 adet 200 KİŞİ KAPASİTELİ PANSİYON BİNASI kapsamında Bodrum+Zemin+3 Normal katlı Zemin oturma alanı 880 m2 Toplam İnşaat alanı 4210,00 m2 1 adet ATÖLYE BİNASI kapsamında Zemin+1 Normal katlı Zemin oturma alanı 765,00 m2 Toplam İnşaat alanı 1530,00 m2 olan 3 adet betonarme yapı tekniğiyle yapılmış binadan oluşan **Toplam inşaat alanı 11370 m2** olan okul kompleksinin bahçe ve istinat duvarları, okul bahçesi ile peyzaj işlerini kapsayan lise yapım işidir.



**SİNOP MERKEZ İMAM HATİP ORTAOKUL,PANSİYON BİNASI VE ÇOK AMAÇLI SALON YAPIM İŞİ**

<b>İHALE TARİHİ</b>	04.12.2015
<b>SÖZLEŞME TARİHİ</b>	30.12.2015
<b>SÖZLEŞME BEDELİ</b>	7.665.900,00
<b>SÜRESİ</b>	730 TAKVİM GÜNÜ
<b>İŞİN BAŞLANGICI</b>	08.01.2016
<b>SÖZLEŞMEYE GÖRE İŞİN BİTİŞ TARİHİ</b>	06.01.2018
<b>YÜKLENİCİ FİRMA</b>	UMUT TAAHHÜT+KARAINCI İNŞAAT ORTAK GİR.
<b>KONTROLLERİ</b>	HURİYE A.KURUOĞLU İNŞ. MÜH, İSA AKÇAY MAK MÜH, VOLKAN ÇETİN ELK.MÜH
<b>FİZİKİ GERÇEKLEŞME ORANI</b>	%10

**YATIRIMIN ÖZELLİKLERİ**

1 adet 9135,00 m2 18 DERSLİKLİ ORTAOKUL 200 KİŞİ KAPASİTELİ PANSİYON İLE 424 ,00 m2 ALANLI ÇOK AMAÇLI SALON BİNASI kapsamında Bodrum+Zemin+3 Normal katlı Zemin oturma alanı 2056,5 m2 **Toplam İnşaat alanı 9559,00 m2 olan**

1 adet betonarme yapı tekniğiyle yapılmış binadan oluşan okul kompleksinin bahçe ve istinat duvarları, okul bahçesi ile peyzaj işlerini kapsayan yapım işidir.



<b>SİNOP ANADOLU LİSESİ DEPREM GÜÇLENDİRME VE ONARIM YAPIM İŞİ</b>	
<b>İHALE TARİHİ</b>	25.03.2016
<b>SÖZLEŞME TARİHİ</b>	19.04.2016
<b>SÖZLEŞME BEDELİ</b>	580.000,00
<b>SÜRESİ</b>	90
<b>İŞİN BAŞLANGICI</b>	Eğitim öğretim devat ettiğinden 01.06.2016 tarihinde fiilen işe başlanacaktır.
<b>SÖZLEŞMEYE GÖRE İŞİN BİTİŞ TARİHİ</b>	29.08.2016
<b>YÜKLENİCİ FİRMA</b>	Tolunay Mühendislik
<b>KONTROLLERİ</b>	Kontrol Amiri Ahmet KARADENİZ, Myhammed KAYA (İnş. Müh.), Fazlı BAYRAKÇI (Elk. Müh.), Tuğrul Bahçeci (Mak. Müh.)
<b>FİZİKİ GERÇEKLEŞME ORANI</b>	%15
<b>YATIRIMIN ÖZELLİKLERİ</b>	: Deprem güçlendirme ve onarım işi



<b>TÜRKELİ EMNİYET MÜDÜRLÜĞÜ YAPIM İŞİ</b>	
<b>İHALE TARİHİ</b>	06/05/2015
<b>SÖZLEŞME TARİHİ</b>	03.06.2015
<b>SÖZLEŞME BEDELİ</b>	3.987.000,00
<b>SÜRESİ</b>	950
<b>İŞİN BAŞLANGICI</b>	27.08.2015
<b>SÖZLEŞMEYE GÖRE İŞİN BİTİŞ TARİHİ</b>	03.04.2018
<b>YÜKLENİCİ FİRMA</b>	YAPISAN İNŞAAT+FUAT AYDIN ORTAK GİRİŞİM
<b>KONTROLLERİ</b>	KONTROLLERİ ÇEVRE VE ŞEHİRCİLİK MÜDÜRLÜĞÜ : AHMET KARADENİZ / JEOLJİ MÜH/ MÜD YRD. ABDULMECİT KAYAR/ ŞB MD.ALEV BİNAY / İNŞ. MÜH ŞİRİN ÇAYLI / MAK. TEK FAZLI BAYRAKÇI / ELK MÜH.
<b>FİZİKİ GERÇEKLEŞME ORANI</b>	%11.50
<b>YATIRIMIN ÖZELLİKLERİ</b> : Bodrum + Zemin+2 4 Katlı = 2.800 m2	



## DURAĞAN HÜKÜMET KONAĞI YAPIM İŞİ

İHALE TARİHİ	17.07.2014
SÖZLEŞME TARİHİ	26.08.2014
SÖZLEŞME BEDELİ	3.097.000,00
SÜRESİ	850
İŞİN BAŞLANGICI	04.09.2014
SÖZLEŞMEYE GÖRE İŞİN BİTİŞ TARİHİ	01.01.2017
YÜKLENİCİ FİRMA	İŞ YAPI İNŞAAT
KONTROLLERİ	KONTROLLERİ ÇEVRE VE ŞEHİRCİLİK MÜDÜRLÜĞÜ : Gülnaz KÜÇÜKBULUT/inşTknk
FİZİKİ GERÇEKLEŞME ORANI	%90
YATIRIMIN ÖZELLİKLERİ : Toplam inşaat alanı 4018 m2, 3 katlı	



<b>SİNOP MERKEZ KÜLTÜR MERKEZİ YAPIM İŞİ</b>	
<b>İHALE TARİHİ</b>	14.10.2014
<b>SÖZLEŞME TARİHİ</b>	04.12.2015
<b>SÖZLEŞME BEDELİ</b>	9.863.500,00
<b>SÜRESİ</b>	720
<b>İŞİN BAŞLANGICI</b>	11.12.2014
<b>SÖZLEŞMEYE GÖRE İŞİN BİTİŞ TARİHİ</b>	30.11.2016
<b>YÜKLENİCİ FİRMA</b>	Hasan ERBAŞ
<b>KONTROLLERİ</b>	Kültür ve Turizm Müdürlüğü
<b>FİZİKİ GERÇEKLEŞME ORANI</b>	% 45
<b>YATIRIMIN ÖZELLİKLERİ : :5500 m2 Toplam İnşaat Alanı</b>	
1760m2 Toplantı Salonu,Sergi Salonu,Sanat Atölyesi,Müzik Çalışma Salonu,Vestiyer,Ofis,Arşiv,Islak Hacimler,Dekor Deposu,Teknik Hacimler,Sirkülasyon Zemin Kat 1925m2 Salon,Ana Giriş,Fuaye+Kafeterya,Islak Hacimler,Ofis,Mutfak,Vestiyer,Sahne Amiri,Acil Soyunma Odası,Sirkülasyon,Birinci Kat 890m2 Okuma Odası,Ofis,Bay Hazırlık Odası,Bayan Hazırlık Odası,Depo,Arşiv,Projeksiyon Ses Işık Kontrol,Islak Hacimler,Sirkülasyon	



## GERZE YAKUP AĞA KONAĞI PROJE HİZMET ALIM İŞİ

İHALE TARİHİ	15.02.2016
SÖZLEŞME TARİHİ	23.03.2016
SÖZLEŞME BEDELİ	63.700,00
SÜRESİ	90
İŞİN BAŞLANGICI	25.03.2016
SÖZLEŞMEYE GÖRE İŞİN BİTİŞ TARİHİ	23.06.2016
YÜKLENİCİ FİRMA	BUKA MÜHENDİSLİK
KONTROLLERİ	Fırat Tekinalp / mimar Orçun uzun Mak Müh, Selçuk Özükaya İnş Müh, Ünal Zengin Elk Müh
FİZİKİ GERÇEKLEŞME ORANI	%85
YATIRIMIN ÖZELLİKLERİ	Tarihi tescilli bina röleve , restorasyon ve restitüsyon işi

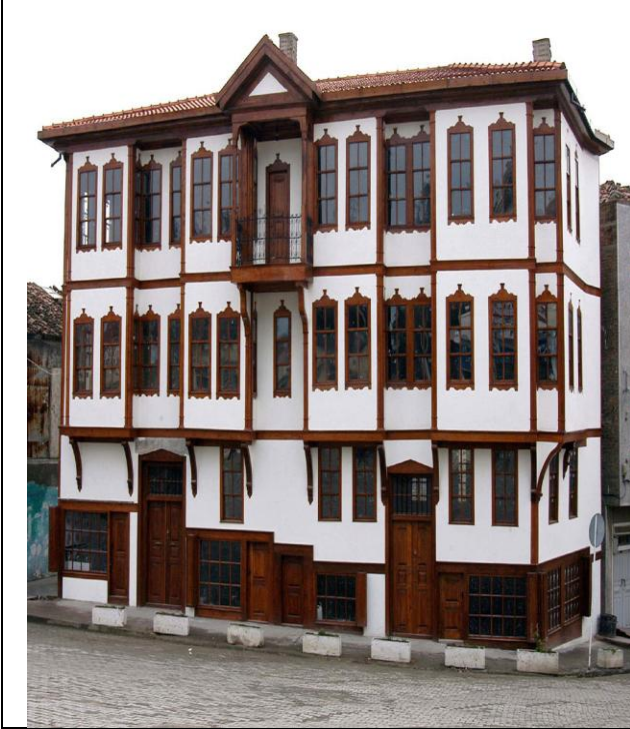

## SİNOP ERFELEK 12 DERSLİK ORTA OKULU YAPIM İŞİ

İHALE TARİHİ	05.04.2016
SÖZLEŞME TARİHİ	27.04.2016
SÖZLEŞME BEDELİ	3.494.000,00
SÜRESİ	450
İŞİN BAŞLANGICI	09.05.2016
SÖZLEŞMEYE GÖRE İŞİN BİTİŞ TARİHİ	11.08.2017
YÜKLENİCİ FİRMA	HASAN ERBAŞ
KONTROLLERİ	GÖKHAN GÖK İNŞ.YÜK.MÜH,ORÇUN UZUN MAK. MÜH,ÜNAL ZENGİN ELK.MÜH
FİZİKİ GERÇEKLEŞME ORANI	%2
<b>YATIRIMIN ÖZELLİKLERİ :</b> 1 adet 12 DERSLİKLİ ORTA OKUL YAPIM İŞİ kapsamında Bodrum+Zemin+2 Normal katlı Zemin oturma alanı 760,08 m2 Toplam İnşaat alanı 2789,40 m2 , kapsamında Bodrum+Zemin+2 Normal 1 adet betonarme yapı tekniğiyle yapılmış binadan oluşmaktadır.	





<b>ERFELEK EMNİYET MÜDÜRLÜĞÜ YAPIM İŞİ</b>	
<b>İHALE TARİHİ</b>	26.04.2013
<b>SÖZLEŞME TARİHİ</b>	17.05.2013
<b>SÖZLEŞME BEDELİ</b>	2.050.000,00
<b>SÜRESİ</b>	1300
<b>İŞİN BAŞLANGICI</b>	05.07.2013
<b>SÖZLEŞMEYE GÖRE İŞİN BİTİŞ TARİHİ</b>	05.02.2017
<b>YÜKLENİCİ FİRMA</b>	Turan AKTAN
<b>KONTROLLERİ</b>	KONTROLLERİ ÇEVRE VE ŞEHİRCİLİK MÜDÜRLÜĞÜ Demet ARSLANOĞLU İnş.Tknk
<b>FİZİKİ GERÇEKLEŞME ORANI</b>	%95
<b>YATIRIMIN ÖZELLİKLERİ : Bodrum+Zemin+3 Kat</b>	



## SİNOP MERKEZ ADA OTELİ PROJE HİZMET ALIM İŞİ

İHALE TARİHİ	10.03.2016
SÖZLEŞME TARİHİ	11.03.2016
SÖZLEŞME BEDELİ	17.500,00
SÜRESİ	35
İŞİN BAŞLANGICI	11.03.2016
SÖZLEŞMEYE GÖRE İŞİN BİTİŞ TARİHİ	06.06.2016
YÜKLENİCİ FİRMA	ART MİMARLIK PELİN ÖZDOĞRU
KONTROLLERİ	Serhat ALTUNOĞLU(Mimar),Gökhan GÖK(inş.Müh),Orçun UZUN(Mak. Müh),Ünal ZENGİN(Elkt.Müh)
FİZİKİ GERÇEKLEŞME ORANI	%85
YATIRIMIN ÖZELLİKLERİ	: Ada Oteline ait mimari,statik,mekanik ve elektrik projelendirme işi.

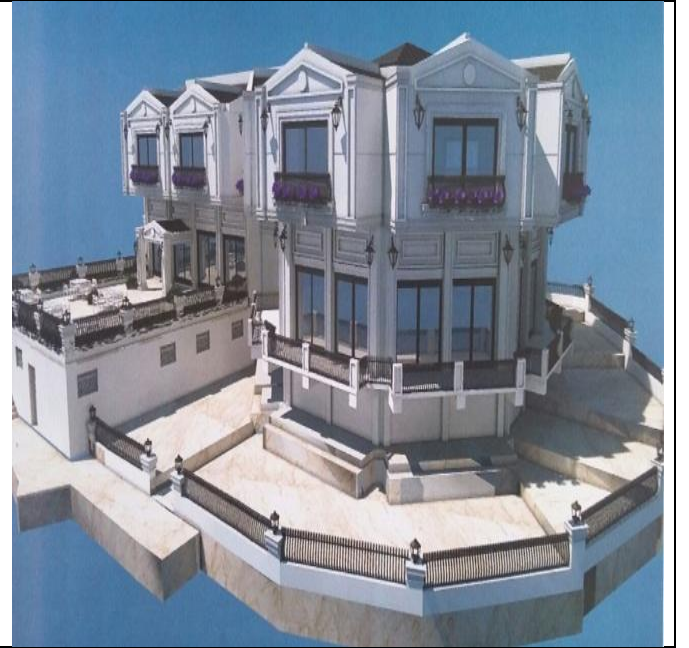

<b>SARAYDÜZÜ TÜRKAYLAR YİBO KAPALI SPOR SALONU SAHA ONARIM İŞİ</b>	
<b>İHALE TARİHİ</b>	10.03.2016
<b>SÖZLEŞME TARİHİ</b>	07.04.2016
<b>SÖZLEŞME BEDELİ</b>	106.980,00
<b>SÜRESİ</b>	75
<b>İŞİN BAŞLANGICI</b>	15.04.2016
<b>SÖZLEŞMEYE GÖRE İŞİN BİTİŞ TARİHİ</b>	29.06.2016
<b>YÜKLENİCİ FİRMA</b>	ÖZDEM İNŞAAT TURZ.TİC VE SAN LTD.ŞTİ
<b>KONTROLLERİ</b>	Huriye AKÇA KURUOĞLU(İnş.Müh),Ünal ZENGİN(Elk.Müh)
<b>FİZİKİ GERÇEKLEŞME ORANI</b>	%100
<b>YATIRIMIN ÖZELLİKLERİ</b> : Kapalı Spor Salonu zemininde meydana gelen çökmelerin onarımı.	



## TÜRKELİ MİMAR SİNAN ÇOK PROGRAMLI ANADOLU LİSESİ ATÖLYE VE BİNASI PROJE ALIM İŞİ

İHALE TARİHİ	06.10.2015
SÖZLEŞME TARİHİ	13.11.2015
SÖZLEŞME BEDELİ	19.890,00
SÜRESİ	60
İŞİN BAŞLANGICI	14.11.2015
SÖZLEŞMEYE GÖRE İŞİN BİTİŞ TARİHİ	13.01.2016
YÜKLENİCİ FİRMA	Hefe İnşaat Danışmanlık
KONTROLLERİ	Serhat ALTUNOĞLU/ Mimar
FİZİKİ GERÇEKLEŞME ORANI	%95
YATIRIMIN ÖZELLİKLERİ : Atölye binası yapım işine ait zemin etütü ve proje hazırlanması işi	

